

No Prot. 1997 del 8/8/2015

Sonja Ciccarelli

Data 11/08/ 2016

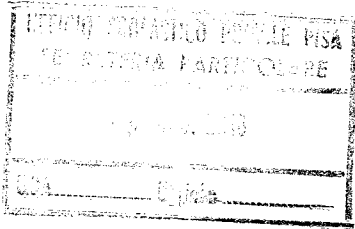

Al Dirigente  
Ambito Territoriale di Pisa  
Via Pascoli n°8 cap 56125  
Pisa

**Oggetto: Istanza per la richiesta di avvio del tentativo di conciliazione ai sensi dell'art. 135 del CCNL 2006-2009 nonché ai sensi e per gli effetti dell'art. 65 e ss. del d.lgs 165/01 e successive modifiche ed integrazioni – Contestuale richiesta di accesso agli atti ai sensi della legge 241/90 e successive modifiche ed integrazioni**

La sottoscritta Sonja Ciccarelli (di seguito per brevità "l'istante") nata a Napoli il 22/06/1970 C.F.

**Premesso che**

- l'istante è attualmente in servizio presso l'Istituto I.C. Santa Croce sull'Arno Pisa classe di concorso SOSTEGNO PRIMARIA;
- è stato assunto in ruolo nell'anno scolastico 2015/2016, per gli effetti della legge 107/2015, nella fase B in quanto utilmente inserito nella graduatoria ad esaurimento GAE ;
- ha presentato domanda di trasferimento così come previsto dal CCNI sulla mobilità, la Nota Prot. n. 9520 e le O.O.M.M. n. 241 e n. 244, provvedimenti tutti pubblicati in data 08/04/2016;
- nella propria domanda di trasferimento ha indicato quali preferenze i seguenti ambiti territoriali:

**CAMPANIA:**

18,13,19,20,14,21,17,12,16,15,22,7,8,10,11,9,1,2,25,23,26,27,28,4,5.

LAZIO: 21,22,24,23,1,2,3,4,5,6,7,8,9,10,14,17,18,19,20,27,28.

MOLISE: 3,4,1,2.

PUGLIA: 13,14,15,10,16.

BASILICATA: 1,2,3,4,5.

TOSCANA: 18,19,9,10,24,25,16,17,11,12.

- con la pubblicazione dei movimenti avvenuta in data 29/07/2016 la stessa risulta trasferita presso l'ambito territoriale di 021 PADOVA con punti 87 Ambito non inserito;
- dalla comparazione della propria posizione rispetto ai trasferimenti degli altri docenti con un punteggio inferiore ed a parità di fase del trasferimento, risulta di palese evidenza l'errore commesso dall'amministrazione convenuta;
- **Preso atto che** il trasferimento presso l'ambito territoriale di 021 PADOVA rappresenta un grave danno per l'istante con lesione dei propri diritti;
- **Ritenuto che** il provvedimento di trasferimento è, pertanto, atto illegittimo, nullo e/o e annullabile e posto in violazione delle specifiche norme sui trasferimenti sopra richiamate;
- **Ritenuto che** è diritto dell'istante rivendicare il diritto ad ottenere il corretto trasferimento in base alla propria domanda e in relazione alla disponibilità effettiva dei posti.

**TUTTO CIO' PREMESSO**

**PRESO ATTO** delle disposizioni di legge applicabili;

**VISTI** i trasferimenti pubblicati e la posizione in cui l'istante è collocato;

**RITENUTO** che l'attuale trasferimento è errato e lesivo dei propri diritti, con riserva di agire anche ai fini del risarcimento dei danni subiti e subendi in quanto è stato disposto in violazione delle norme di legge e di contratto;

L'istante, Sonja Ciccarelli

**CHIEDE**

che venga esperito il tentativo di conciliazione nei confronti del Ufficio Scolastico Regionale della Toscana Ambito territoriale di Pisa

al fine di far accertare e riconoscere il diritto dell'istante ad ottenere, la modifica del trasferimento pubblicato agli atti.

Con facoltà di depositare documentazione e ulteriormente chiarire le proprie pretese ove convocato il Collegio di conciliazione per l'audizione delle parti, si invitano Le intimata Amministrazione a nominare il proprio rappresentante al fine di dirimere positivamente la presente controversia di lavoro entro i termini indicati dal CCNL Scuola art. 135.

Si prega di far pervenire le comunicazioni inerenti la presente procedura al seguente indirizzo: Via Saviano n°137 Nola (Napoli) cap.80035 tel.3333051277 e-mail sonja.ciccarelli@istruzione.it

Si avvisa che in mancanza di riscontro, ovvero, nell'ipotesi di mancata conciliazione, l'esposta vertenza sarà proseguita nelle competenti sedi attraverso procedimento giurisdizionale ordinario.

**La presente valga anche ai fini dell'interruzione di ogni prescrizione e decadenza.**

Ai fini della costituzione del collegio, nomina come proprio rappresentante il sig.  
\_\_\_\_\_ Segretario Territoriale della UIL Scuola di \_\_\_\_\_

**Istanza di accesso agli atti ai sensi della legge 241/90 e successive modifiche ed integrazioni.**

L'Istante richiede, altresì, ai sensi della legge 241/90 e successive modifiche ed integrazioni di prendere visione con facoltà di estrarne copia anche della domanda di trasferimento relativa agli elencati docenti:

- 1) VITIELLO ANTONIETTA 10/01/87 con punti 0 Ambito assegnato Lazio 004
- 2) DI NINO ALESSANDRO nato il 10/05/82 con punti 0 Ambito assegnato Lazio 006
- 3) MARINEO SUSANNA nata il 12/08/86 con punti 0 Ambito assegnato Lazio 006
- 4) PASCALE GIUSEPPINA nata il 04/01/78 con punti 0 Ambito assegnato Lazio 0010
- 5) VIRZI' GIUSEPPINA nata il 19/09/69 con punti 0 Ambito assegnato Lazio 0010
- 6) LIGA ANGELA nata il 07/08/84 con punti 0 Ambito assegnato Lazio 0013
- 7) RUSSO ANTONIETTA nata il 26/01/87 con punti 0 Ambito assegnato Lazio 0013
- 8) CATALANO CARLA nata il 19/06/84 con punti 0 Ambito assegnato Lazio 0015
- 9) REGA EMILIANA nata il 31/12/86 con punti 0 Ambito assegnato Lazio 0015
- 10) D'ELIA ARIANNA nata il 20/10/88 con punti 1 Ambito assegnato Lazio 002
- 11) PIROZZI FRANCESCO nata il 30/04/81 con punti 1 Ambito assegnato Lazio 006
- 12) SCALZONE AMELIA nata il 07/01/85 con punti 1 Ambito assegnato Lazio 0016
- 13) OPEROSO NICOLINA nata il 30/10/59 con punti 2 Ambito assegnato Lazio 008
- 14) MANDOLESI SUSANNA nata il 02/12/87 con punti 3 Ambito assegnato Lazio 002
- 15) MARINO ILARIA nata il 24/09/80 con punti 3 Ambito assegnato Lazio 0015
- 16) VITELLI CONCETTA nata il 16/04/1988 con punti 4 Ambito assegnato Lazio 002
- 17) ATERRANO ROBERTA nata il 26/01/79 con punti 4 Ambito assegnato Lazio 0010
- 18) ALBERTO CARMEN nata il 13/12/79 con punti 5 Ambito assegnato Lazio 004
- 19) MARZANO CUONO nato il 11/06/81 con punti 5 Ambito assegnato Lazio 0016
- 20) PALLARIA DAIANA nata il 15/06/88 con punti 6 Ambito assegnato Lazio 005
- 21) CAPUANO MARIA nata il 02/04/85 con punti 6 Ambito assegnato Lazio 0010
- 22) CAPOGROSSO FEDERICA nata il 20/01/87 con punti 6 Ambito assegnato Lazio 0013
- 23) DE MARTINO VALERIA nata il 07/09/83 con punti 7 Ambito assegnato Lazio 0013
- 24) GATTO ROSA nata il 15/07/87 con punti 28 Ambito assegnato Lazio 004
- 25) CAPOLUONGO Antonietta 18/08/70 con punti 78 Ambito assegnato Lazio 004
- 26) MATTEIS MARIA TERESA nata il 21/08/81 con punti 33 Ambito assegnato Lazio 0021
- 27) LETTIERI ANNA nata il 12/09/79 con punti 34 Ambito assegnato Lazio 0021
- 28) MAGLIOCCHETTI CLAUDIA nata il 25/07/84 con punti 35 Ambito Assegnato Lazio 0021

- 29) GIOVANGROSSI SABINA nata il 11/04/74 con punti 38 Ambito assegnato Lazio 0021  
30) CACCIOTTOLO SERENA nata il 28/08/72 con punti 44 Ambito assegnato Lazio 0017  
31) DI GIROLAMO MELANIA nata il 15/03/65 con punti 45 Ambito assegnato Lazio 0021

Al fine di poter riscontrare e verificare la correttezza della procedura di mobilità tenuto conto che i suddetti soggetti hanno ricevuto un trasferimento concorrente alla posizione della scrivente pur con l'attribuzione di un punteggio inferiore e con riserva di agire anche giudizialmente per la tutela dei propri diritti.

Data

11/08/2016

Firma

Serena Cacciottolo